

STATIE POMPARE APE UZATE - VARIANTA CAROSABILA
SECTIUNE A - A

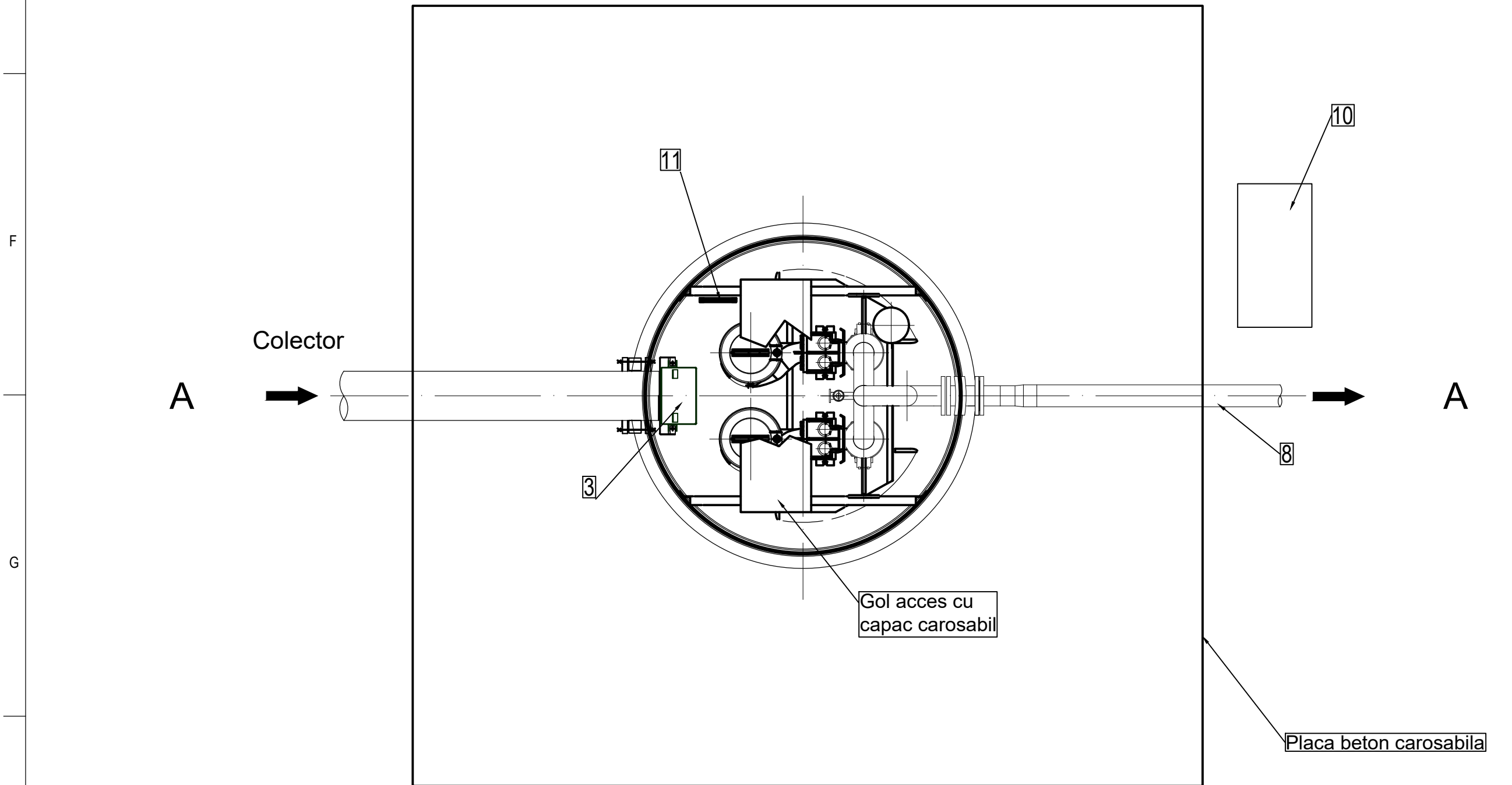

STATIE POMPARE APE UZATE - VARIANTA NECAROSABILA
SECTIUNE A - A

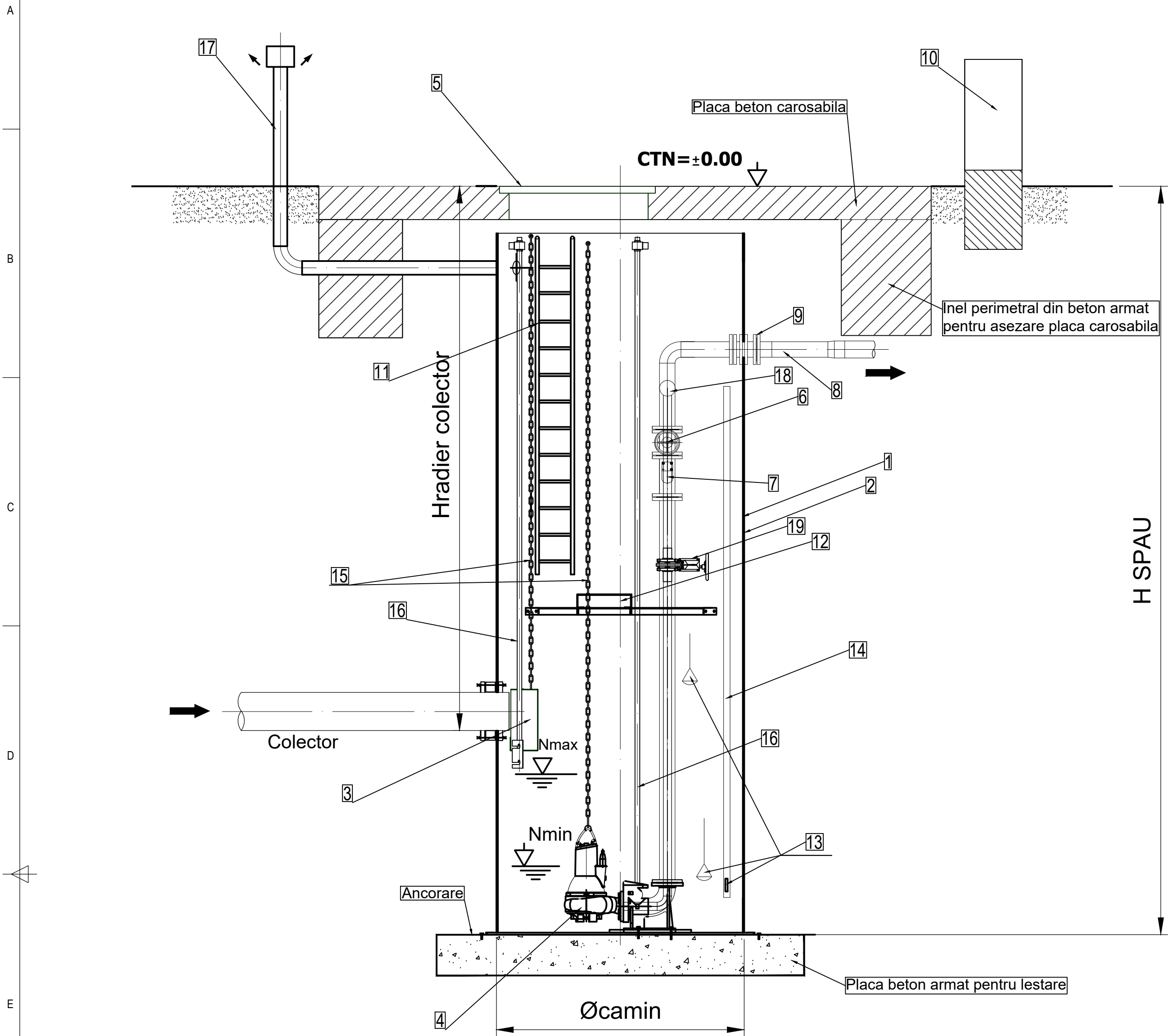
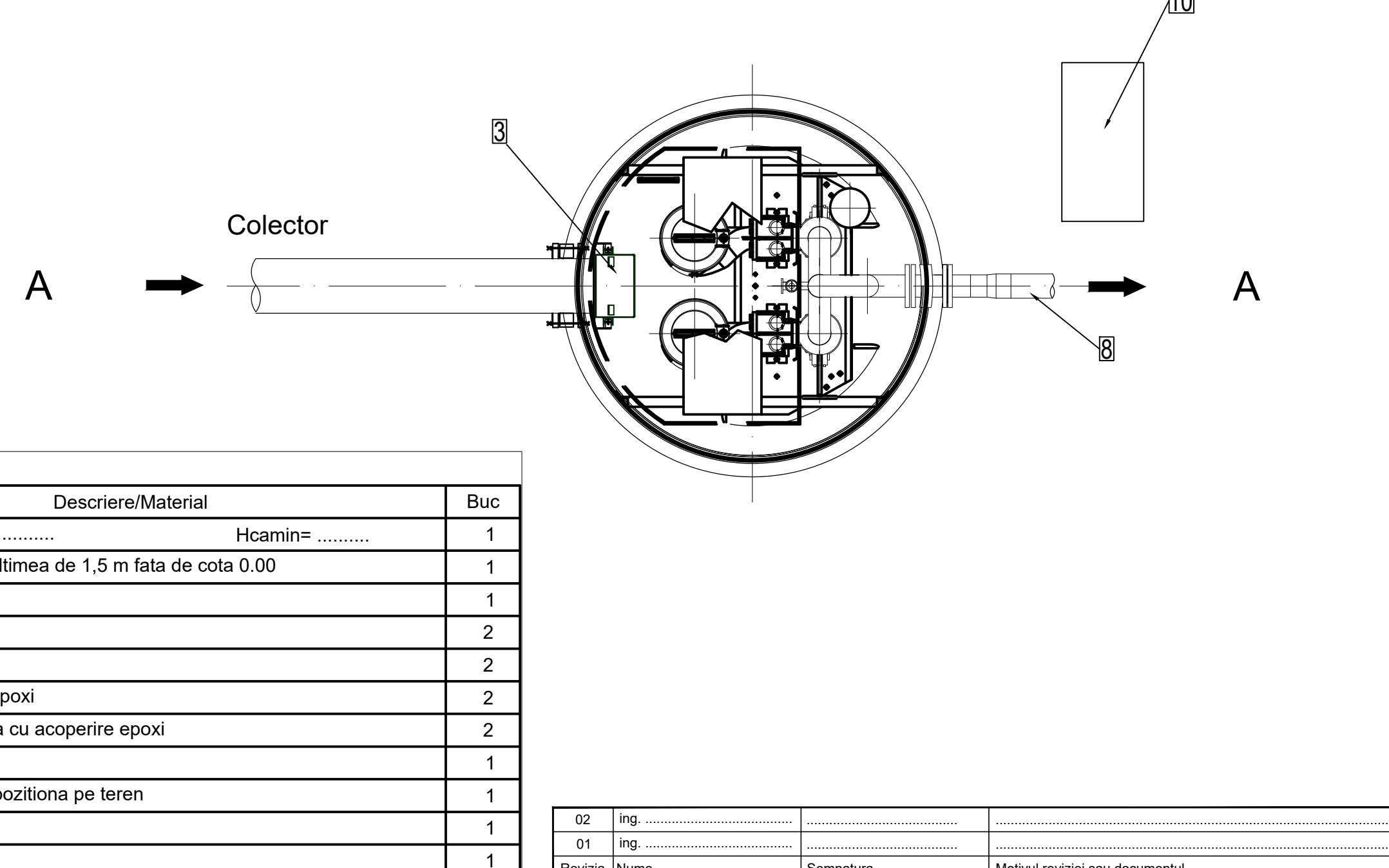
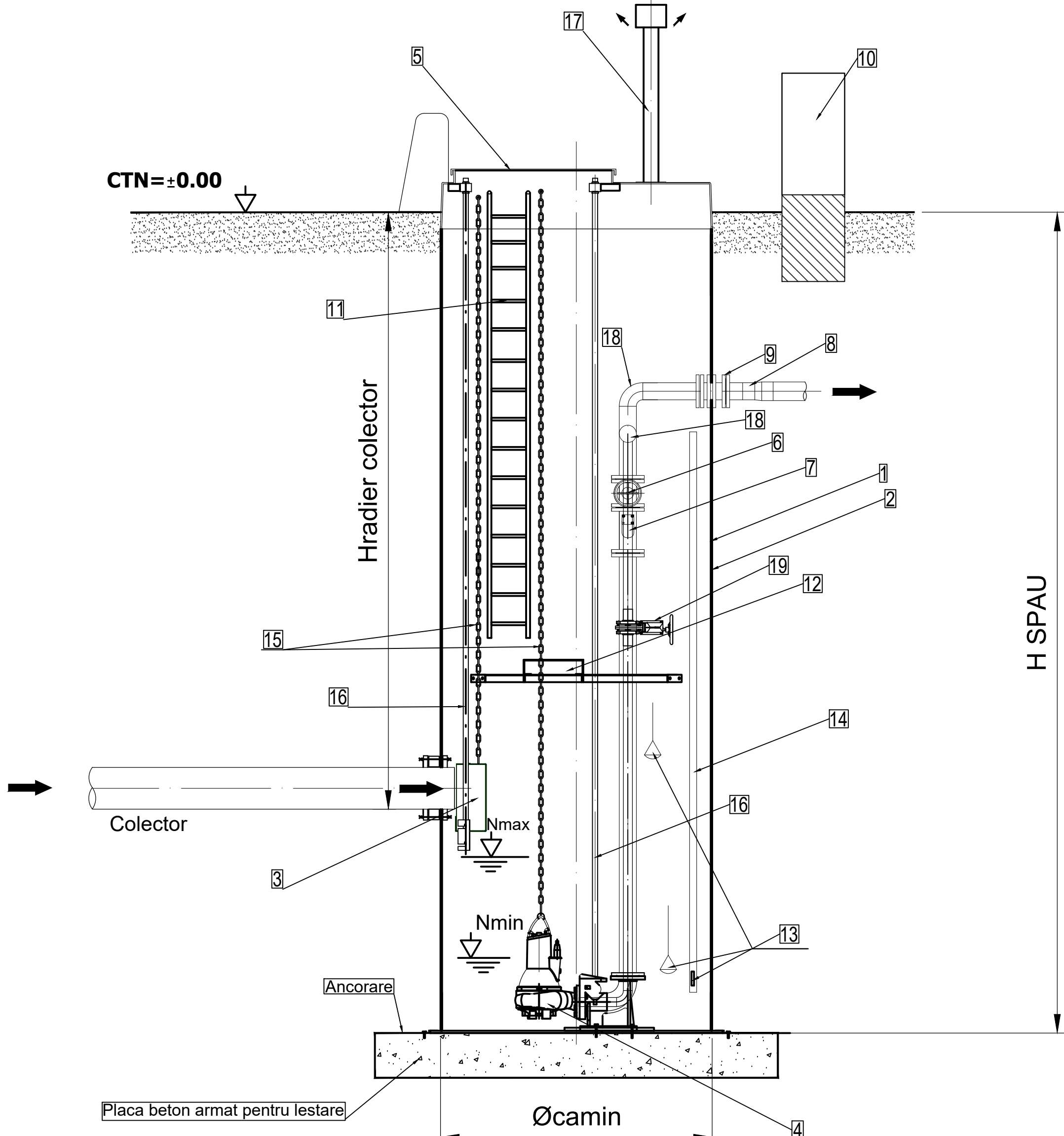

NOTA:
Aceasta planşa se va corela cu specificatiile relevante si alte planşe de referinta.
Toate dimensiunile si cotele vor fi verificate pe teren inainte de inceperea lucrarilor

Clase si categorii de importanta

1.In conformitate cu STAS 4273-83 Constructii hidrotehnice,
Clasa de importanta III
2.In conformitate cu Cod proiectare seismica P100-1-2006,
Partea I Cladirii, Clasa de importanta si expunere la cutremure: III
3.In conformitate cu HG 766/1997, Categoria de importanta: C
4.In conformitate cu HG 925/1995, Exigentele de performanta sunt: A1, Saac
5.Executia caminului se va realiza conform STAS 2448/82

SE VOR RESPECTA IN MOD OBLIGATORIU NORMELE SI
LEGISLATIA DE PROTECTIA MUNCII IN VIGOARE

TABEL COMPONENTA			
Nr. crt.	Denumire	Descriere/Material	Buc
1	Camin statie pompare	PAFSIN ; Diametru= Hcamin=	1
2	Izolatie camin SPAU	Izolatie camin pe inaltimea de 1,5 m fata de cota 0.00	1
3	Gratar tip cos cu bare de ghidaj pt retinere solide	Inox AISI304	1
4	Pompe submersibile	1A + 1R	2
5	Capac acces	Fonta	2
6	Vana sertar	Fonta cu acoperire epoxi	2
7	Clapet antiretur	Robinet cu bila, fonta cu acoperire epoxi	2
8	Conducte refulare	Inox AISI304	1
9	Piesa pentru trecere cabluri	D110 plastic, se va pozitiona pe teren	1
10	Tablou automatizare		1
11	Scara	Aluminiu	1
12	Platforma de serviciu (pt H statie > 4 m)	Aluminiu, pliabila	1
13	Set control nivel apa in SPAU	Senzor hidrostatic + 2 Plutitori	1
14	Conducta de protectie pentru senzorul hidrostatic	DN50 - PVC	1
15	Lanturi pompe si gratare	OL galvanizat	2+2
16	Bare de ghidaj pentru pompe si gratare	OL galvanizat	4+2
17	Conducta ventilatie naturala	Inox; Ø 100 mm	1
18	Cot la 90°	Inox	3
19	Vana tip cutit pentru golirea conductei de refulare	DN60 - Fonta	1

02	Ing.
01	Ing.
Revizia	Nume	Semnatura	Motivul reviziei sau documentul
TADECO CONSULTING		PHOENICIA BUSINESS CENTER Str. Tururelelor nr. 11A - CORP-C, Sector 3, Bucuresti Tel: +4021 321 22 74 Fax: +4021 321 22 78 E-mail: office@tadeco.ro	
BENEFICIAR FINAL SC AQUASERV SA TULCEA		BENEFICIAR FINAL SC AQUASERV SA TULCEA	
TITLU PROIECT SC AQUASERV SA TULCEA		TITLU PROIECT SC AQUASERV SA TULCEA	
Proiectat: Ing. Dan Margaritescu		Semnatura:	
Desenat: Ing. Dan Margaritescu		Scara:	
Verificat: Ing. Alice Viadoli		Data: 2025	
Aprobat: Ing. Anca Tofan		Data: 2025	
Titlu planşa:		Titlu planşa:	
Statie de pompare ape uzate din PAFSIN		Statie de pompare ape uzate din PAFSIN	
PLANSA Nr.: TL-CL12-DT-12		Revizie 0	